



SERVIZIO DI RACCOLTA DIFFERENZIATA

Presso l'ECOCENTRO di Via S. Antonio è attivo il servizio di raccolta differenziata di particolari tipologie di rifiuti che non rientrano nel normale ciclo di raccolta con cassonetto stradale.

Recentemente il servizio è stato potenziato per la raccolta di nuove tipologie di rifiuti differenziati.

L'accesso all'ECOCENTRO deve avvenire in modo ordinato, a passo d'uomo e **secondo le indicazioni del Personale Addetto al Presidio.**

Ogni cittadino è tenuto a rispettare il regolamento per la buona riuscita della raccolta e per minimizzare i costi complessivi del servizio dei rifiuti.



L'accesso in ECOCENTRO è disciplinato dal REGOLAMENTO approvato con Delibera dell'Assemblea dell'Unione n. 4 del 20.03.2014

DOVE SI TROVA L'ECOCENTRO

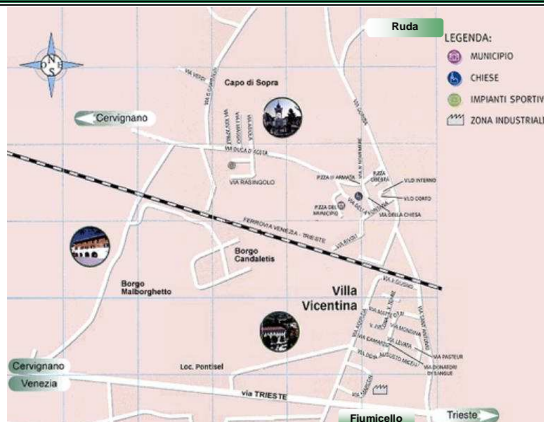

APERTURA INVERNALE (ORA SOLARE)

Mercoledì 14:30-17:30

Sabato 09:00-16:00

APERTURA ESTIVA (ORA LEGALE)

Mercoledì 16:00-19:00

Sabato 09:00-16:00

Giorni fissi di chiusura

1 gennaio	1 maggio	8 dicembre
6 gennaio	2 giugno	25 dicembre
Le Ceneri	15 agosto	26 dicembre
25 aprile	12 settembre (patrono)	31 dicembre pomeriggio

INFORMAZIONI

Comune di Villa Vicentina

📍 Piazza Colpo, 1
33059 Villa Vicentina (UD)
🌐 www.comune.villavicentina.ud.it

Ufficio Tecnico

☎ Tel. 0431.967805 📠 Fax 0431.970564
✉ Email: tecnicovilla@gmail.com

🕒 Orario: lun 17-18:30, mart e ven 10:30-12:30



COMUNE DI FIUMICELLO



COMUNE DI VILLA VICENTINA



COMUNE DI RUDA

ECOCENTRO

a Villa Vicentina
in Via S. Antonio

*Un Comune pulito
è un obiettivo Comune*



Intervento realizzato con il contributo dell'Amministrazione Provinciale di Udine concesso ai sensi della L.R. 30/87

REGOLE DI ACCESSO

Per accedere all'Ecocentro in sicurezza bisogna rispettare le indicazioni del Personale Addetto.

Di preferenza si entra UNO ALLA VOLTA a piedi, l'accesso con i veicoli è ammesso ADAGIO, A PASSO D'UOMO.



È OBBLIGATORIO FERMARSI presso l'Ufficio del Personale Addetto e farsi riconoscere dallo stesso esibendo la TESSERA REGIONALE DEI SERVIZI (Tessera Sanitaria).

A richiesta DOVRÀ essere esibita la più recente ricevuta attestante l'avvenuto VERSAMENTO DELLA TASSA dei RIFIUTI.

La procedura di REGISTRAZIONE è NECESSARIA per verificare il corretto uso dell'ECOCENTRO che è riservato esclusivamente ai cittadini/contribuenti di FIUMICELLO, RUDA e VILLA VICENTINA.

DOPO la registrazione il Personale Addetto indicherà al cittadino il giusto container di raccolta ed eventualmente potrà coadiuvare il conferimento.

Ai fini degli ECOINCENTIVI il cittadino può TELEFONARE al Servizio Tecnico del Comune e chiedere appuntamento per il ritiro di copia delle schede registrate.

Nessuna controversia è risolta presso l'ECOCENTRO.

Per ogni eventualità relativa al servizio è fatto OBBLIGO di rivolgersi al Servizio Tecnico del Comune.

All'interno del Centro di Raccolta è fatto assoluto divieto a chiunque di effettuare operazioni sui rifiuti; è vietata in particolare la cernita, il recupero e il trattamento in genere dei rifiuti conferiti.

L'Utente collabora con il Personale Addetto all'Ecocentro, ne segue le indicazioni e mantiene un comportamento decoroso e rispettoso.

Nel caso di violazioni da parte dell'utenza, Il personale addetto all'Ecocentro è autorizzato a richiedere l'intervento del locale corpo di Polizia Municipale che è anche incaricato della sorveglianza del Regolamento. In alternativa l'incaricato può rivolgersi agli organi di Polizia Giudiziaria.

COSA POSSO PORTARE

Sono raccolte presso l'ECOCENTRO le seguenti tipologie di rifiuti provenienti da **utenze domestiche**:

- Oli e grassi alimentari/comestibili
- Rifiuti legnosi
- Rifiuti metallici
- Sfalci e potature
- Plastiche dure (giocattoli, arredo giardino, ecc)
- Rifiuti ingombranti
- Vetro di grandi dimensioni
- Inerti
- Pneumatici (integri e privi di cerchioni)
- Batterie da veicoli
- Rifiuti assimilati ai rifiuti urbani sulla base dei regolamenti comunali, fermo restando il disposto di cui all'articolo 195, c. 2, lett. e), del d.lgs. 152/2006 e s.m.i.
- Rifiuti di elettrodomestici cosiddetti R.A.E.E.

Elenco non esaustivo dei RAEE che possono essere conferiti all'ECOCENTRO:

R1 - Freddo e clima

Frigoriferi, congelatori, condizionatori, boiler elettrici, ecc.

R2 - Grandi Bianchi

Lavatrici, lavastoviglie, forni elettrici, microonde, ventilatori, asciugatrici, stufe elettriche, ecc.

R3 - TV e Monitor

Televisori a tubo catodico, televisori LCD, televisori al plasma, monitor

R4 - Piccoli elettrodomestici e altro

Personal computers, telefoni e fax, cellulari, radio, stampanti, mouse, modem, lampade senza lampadine, aspirapolvere, ferri da stiro, videoregistratori, lettori DVD, frullatori, phon, ecc.

R5 - Sorgenti luminose

Neon, tubi fluorescenti, a vapori di sodio, lampade a risparmio energetico, termometri al mercurio

I dati personali rilevati presso l'ECOCENTRO verranno utilizzati unicamente per fini istituzionali del Comune e statistici.

L'informativa è affissa all'ingresso dell'Ecocentro, disponibile presso lo stesso, riprodotta integralmente nel Regolamento approvato con Delibera dell'Assemblea dell'Unione n. 4/2014.

Collaborare permette di risparmiare

